

Anexo 14

Instalación de SpaceVal

Guía de orientación Regulatoria para satélites pequeños

Instalación de SpaceVal

El programa se puede descargar desde la página de la UIT¹. El archivo que se descarga es un instalador, por lo que deberá hacer la instalación antes de poder validar su API.

Debido a que el programa de instalación requiere de hacer cambios en la computadora, lo debe ejecutar como administrador. Una vez que encuentre el archivo del instalador, con el apuntador del ratón encima del ícono, presione con el botón derecho del ratón para activar el menú contextual. Seleccione la opción de Ejecutar como administrador.

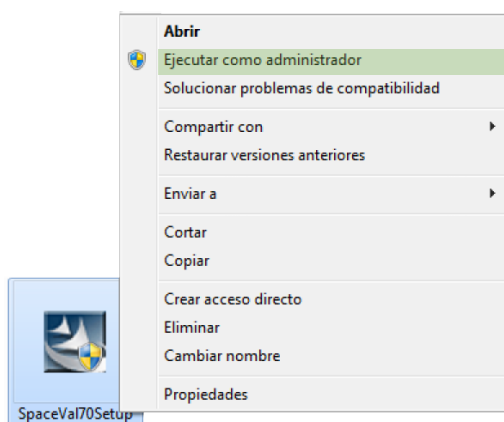

El sistema le solicitará su confirmación para permitir que el programa haga cambios en su equipo. Acepte la confirmación.

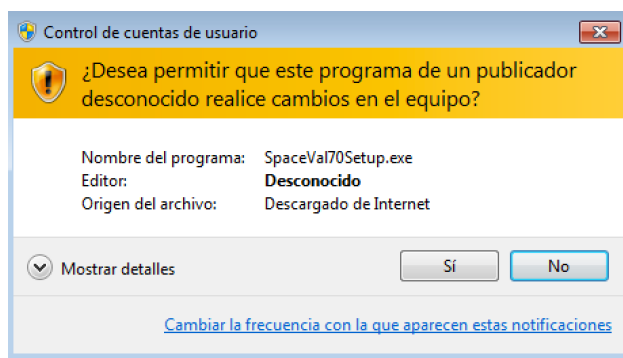

Al confirmar la instalación, se abrirá la ventana de instalación principal. Para continuar presione *Next*.

¹ <http://www.itu.int/en/ITU-R/software/Pages/spaceval.aspx>

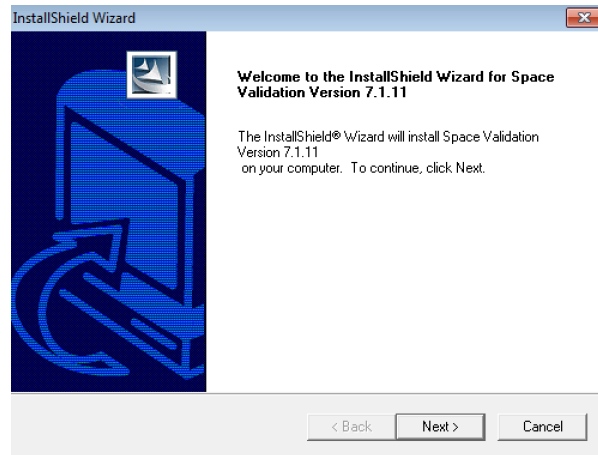

Si no tiene inconveniente acepte la ruta de instalación propuesta por el instalador. De lo contrario, seleccione la ubicación. Presione *Next* para continuar.

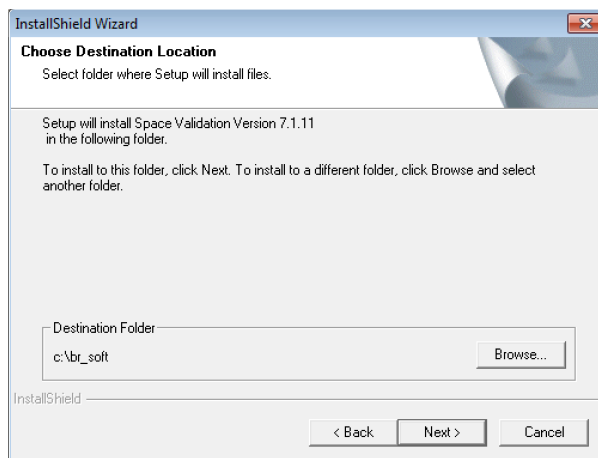

Al finalizar la instalación, debe presionar el botón de *Finish* para cerrar el instalador. También es recomendable que descargue los siguientes archivos en formato PDF:

- a) Validation rules for satellite network/space station (non-plan services)
- b) Validation rules for earth stations

Descárguelos en la misma carpeta en que instaló SpaceVal.

Instalación de la utilidad “SRS Fix Electronic Notification Database Utility”

Antes de poder ejecutar la validación es necesario instalar la utilidad para reparar la notificación “*SRS Fix Electronic Notification Database Utility*”. Esta utilidad se descarga de la

página de la UIT². El archivo descargado es un instalador que deberá ejecutar, como administrador, para que se instale la utilidad.

² <http://www.itu.int/en/ITU-R/software/Pages/srsfixdb.aspx>